

KLASA: UP/I-960-03/00-07/129

URBROJ: 558-03/2-2001-7

Zagreb, 06. ožujka 2001.

Na temelju članka 202. stavka 1. Zakona o općem upravnom postupku ("Narodne novine" broj 53/91), članka 26. stavka 1. Zakona o mjeriteljskoj djelatnosti ("Narodne novine" broj 11/94) i članka 8 stavka 1. Pravilnika o načinu na koji se provodi tipno ispitivanje mjerila ("Narodne novine" broj 93/96), u povodu zahtjeva za tipno ispitivanje mjerila tvrtke KONČAR – MJERNI TRANSFORMATORI d.d., Josipa Mokrovića 10, 10090 Zagreb, radi odobravanja tipa mjerila, ravnatelj Državnog zavoda za normizaciju i mjeriteljstvo izdaje

## TIPNO ODOBRENJE

1. Odobrava se tip mjerila:

- vrsta mjerila: strujni mjerni transformator
- tvornička oznaka mjerila: IKA...
- proizvođač mjerila: KONČAR – MJERNI TRANSFORMATORI d.d.
- mjesto i država proizvodnje mjerila: Zagreb, Hrvatska
- službena oznaka tipa mjerila: HR T-2-1009

2. Mjerila iz točke 1. ovog tipnog odobrenja mogu se podnositi na ovjeravanje.

3. Ovo tipno odobrenje vrijedi 10 godina.

4. U prilogu ovom tipnom odobrenju su podaci propisani u članku 9. stavku 2. Pravilnika o načinu na koji se provodi tipno ispitivanje mjerila.

### Obrazloženje

Tvrtka KONČAR – MJERNI TRANSFORMATORI d.d. podnijela je ovom Zavodu, 04. prosinca 2000., zahtjev za tipno ispitivanje mjerila iz točke 1. ovog tipnog odobrenja. Uz zahtjev je priložena tehnička dokumentacija o mjerilu.

Tipnim ispitivanju mjerila iz točke 1. ovog tipnog odobrenja provedenim sukladno Pravilniku o načinu na koji se provodi tipno ispitivanje mjerila i izvješćem o ispitivanju utvrđeno je da mjerila zadovoljavaju mjeriteljske zahtjeve propisane Pravilnikom o metrološkim uvjetima za mjerne transformatore brojila električne energije ("Narodne novine" broj 53/91) i da su prikladna za uporabu.

Ovo tipno odobrenje vrijedi 10 godina na temelju članka 8. stavka 2. Pravilnika o načinu na koji se provodi tipno ispitivanje mjerila.

Slijedom navedenog odlučeno je kao u izreci ovog tipnog odobrenja.

Upravna pristojba po tarifnom broju 1. i 2. Zakona o upravnim pristojbama ("Narodne novine" broj 8/96) u iznosu od 20,00 kn i 50,00 kn naplaćena je od podnositelja zahtjeva i poništena na zahtjevu.

Prilog: kao u tekstu ( 8 str.)

**RAVNATELJ**

dr.sc. Jakša Topić, dipl.ing.

Dostaviti:

1. KONČAR – MJERNI TRANSFORMATORI d.d., Josipa Mokrovića 10, 10090 Zagreb
2. OMN – Zagreb, Osijek, Rijeka, Split
3. Pismohrana, ovdje
4. Glasilo Zavoda

## **1. PODACI O MJERITELJSKIM ZAHTJEVIMA NA TEMELJU KOJIH JE OBAVLJENO TIPNO ISPITIVANJE MJERILA**

Tipno ispitivanje mjerila provedeno je na temelju Pravilnika o metrološkim uvjetima za mjerne transformatore brojila električne energije i međunarodne preporuke IEC 60044-1/96 za strujne mjerne transformatore.

## **2. TEHNIČKI OPIS STRUJNOG MJERNOG TRANSFORMATORA TIPA IKA...**

Strujni mjerni transformatori tipa IKA... su jednofazni, jednopolno izolirani transformatori, namijenjeni za odvajanje mjernih i zaštitnih uređaja od visokog napona i za transformaciju primarnih struja na iznos prilagođen mjernim i zaštitnim uređajima.

Transformatori ovog tipa predviđeni su za ugradnju u zatvorene prostore, te u svim položajima.

Aktivni dio transformatora (namoti i jezgre) zaliven je u epoksidnu smolu punjenu kvarcnim pijeskom, koja služi kao električna izolacija između primarnog i sekundarnog namota, te kao mehanička zaštita aktivnog dijela.

Transformatori se proizvode sa jednim, dva ili tri sekundarna namota od kojih su jedan ili dva predviđeni za mjerenje. Primarni namot izveden je iz jednog dijela, u obliku štapa ili je motan iz više zavoja. Sekundarni namoti izrađeni su od bakrene žice izolirane lakom, dok je primarni namot izrađen od profilnog bakrenog vodiča. Transformatori sa više prijenosnih omjera izvode se sa otcjepima na sekundarnoj strani.

Sekundarni priključci zaštićeni su plastičnim poklopcem. Uz sekundarne priključke nalazi se i vijak za uzemljenje.

Natpisna pločica učvršćuje se lijepljenjem na za to predviđeno mjesto.

## **3. POJAŠNJENJE OZNAKE TIPA STRUJNIH MJERNIH TRANSFORMATORA IKA...**

Ovim rješenjem odobreni su sljedeći tipovi strujnih mjernih transformatora:

**IKA-12 ; IKA-24, IKA-38**

U oznaci tipa slova i brojevi imaju sljedeće značenje :

- I** - strujni transformator
- K** - potporni transformator, kombinirani primar
- A** - izolacija epoksidnom smolom (aralditom)
- 12** - stupanj izolacije Si 12
- 24** - stupanj izolacije Si 24
- 38** - stupanj izolacije Si 38

#### 4. TEHNIČKI PODACI STRUJNIH MJERNIH TRANSFORMATORA TIPA IKA...

| TIP TRANSFORMATORA                    | IKA - 12                              | IKA - 24 | IKA - 38 |
|---------------------------------------|---------------------------------------|----------|----------|
| Najviši pogonski napon (kV)           | 12                                    | 24       | 38       |
| Nazivna primarna struja (A)           | 15 do 2500                            |          |          |
| Nazivna sekundarna struja (A)         | 1, 2 ili 5                            |          |          |
| Nazivna snaga mjerne jezgre (VA)      | 5 do 30                               |          |          |
| Razred točnosti mjerne jezgre         | 0,2 ili 0,5                           |          |          |
| Nazivna snaga zaštitne jezgre (VA)    | 5 do 60                               |          |          |
| Razred točnosti zaštitne jezgre       | 5P5 do 5P20, odnosno 10P5 do 10P20    |          |          |
| Nazivna struja kratkog spoja          | 100 x I <sub>n</sub> , max. 40/100 kA |          |          |
| Ispitni napon mrežne frekvencije (kV) | 28                                    | 50       | 70       |
| Ispitni udarni napon (kV)             | 75                                    | 125      | 170      |
| Ispitni napon sek. namota (kV)        | 3                                     |          |          |
| Službena oznaka tipa                  | HR T-2-1009                           |          |          |

#### 4. CRTEŽI I SLIKE ZA PREPOZNAVANJE STRUJNIH MJERNIH TRANSFORMATORA TIPA IKA...

| Crtež/Slika | Sadržaj crteža/slike                                     |
|-------------|--|
| 1.          | Izgled strujnog mjernog transformatora tipa IKA-24       |
| 2.          | Mjerna skica strujnog mjernog transformatora tipa IKA-12 |
| 3.          | Mjerna skica strujnog mjernog transformatora tipa IKA-24 |
| 4.          | Mjerna skica strujnog mjernog transformatora tipa IKA-38 |
| 5.          | Crtež natpisne pločice                                   |

#### 5. GRANICE DOPUŠTENIH POGREŠAKA

Pri ispitivanju transformatora uz uvjete iz članka 17. Pravilnika o metrološkim uvjetima za mjerne transformatore brojila električne energije, iznosi pogrešaka ne smiju premašiti granice dane u člancima 11. do 13. navedenog Pravilnika.

## **7. NATPISI I OZNAKE**

Natpisi i oznake na transformatoru moraju biti u skladu sa odredbama Pravilnika o metrološkim uvjetima za mjerne transformatore brojila električne energije. Natpisi i oznake moraju biti na vidljivom mjestu, takvi da u normalnim uvjetima ostaju trajni i čitljivi.

Natpisi i oznake trebaju biti na hrvatskom jeziku.

## **8. OVJERAVANJE I ŽIGOSANJE TRANSFORMATORA**

Ispitivanje transformatora provodi se sukladno odredbama Pravilnika o metrološkim uvjetima za mjerne transformatore brojila električne energije.

Ovjeravanje se provodi utiskivanjem žiga u olovnu ili kositrenu plombu, kojom se osigurava natpisna pločica transformatora.

Strujni mjerni transformatori moraju imati prvu ovjeru.



# IKA - 24

Slika 1

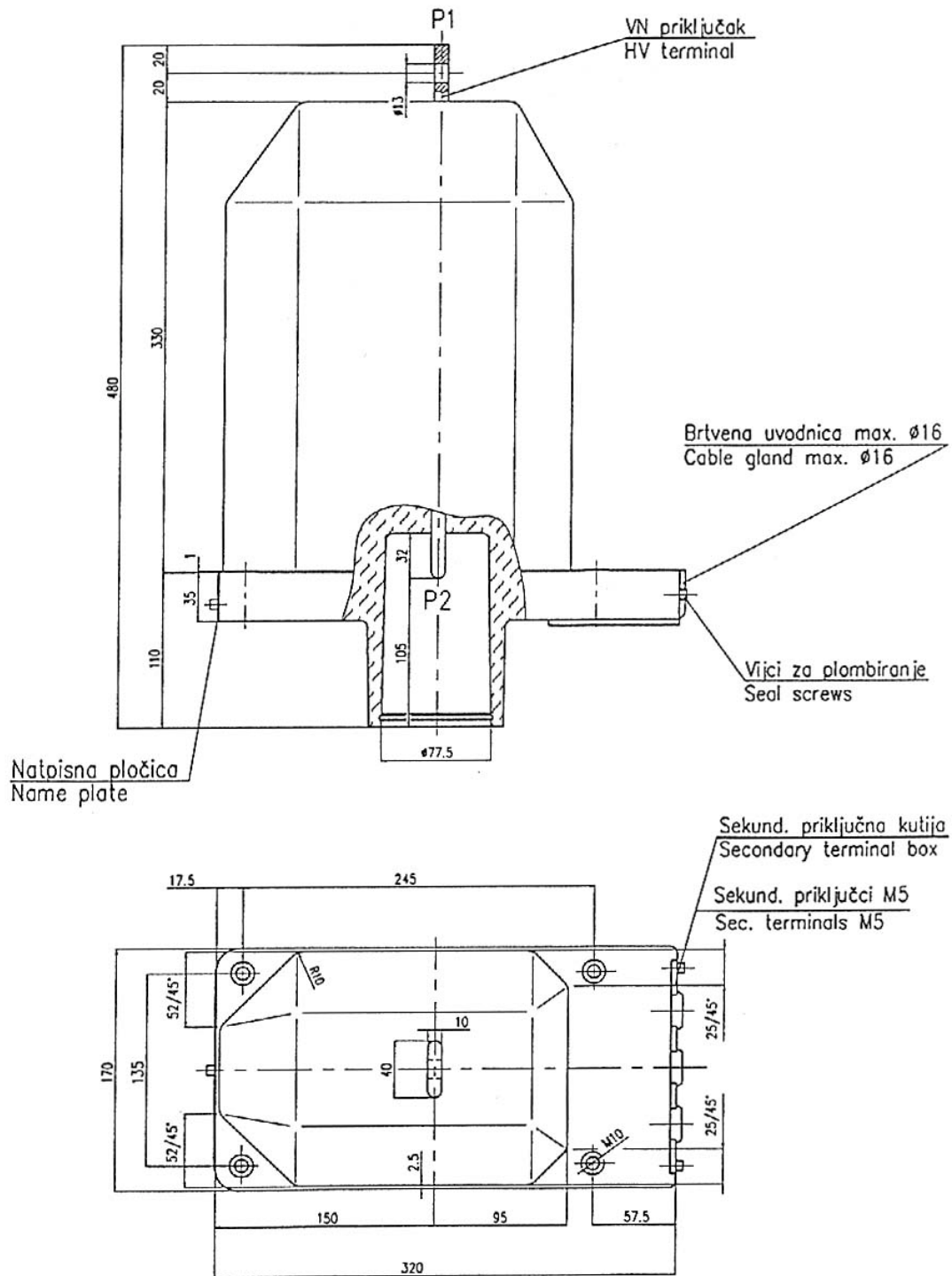

Slika 2

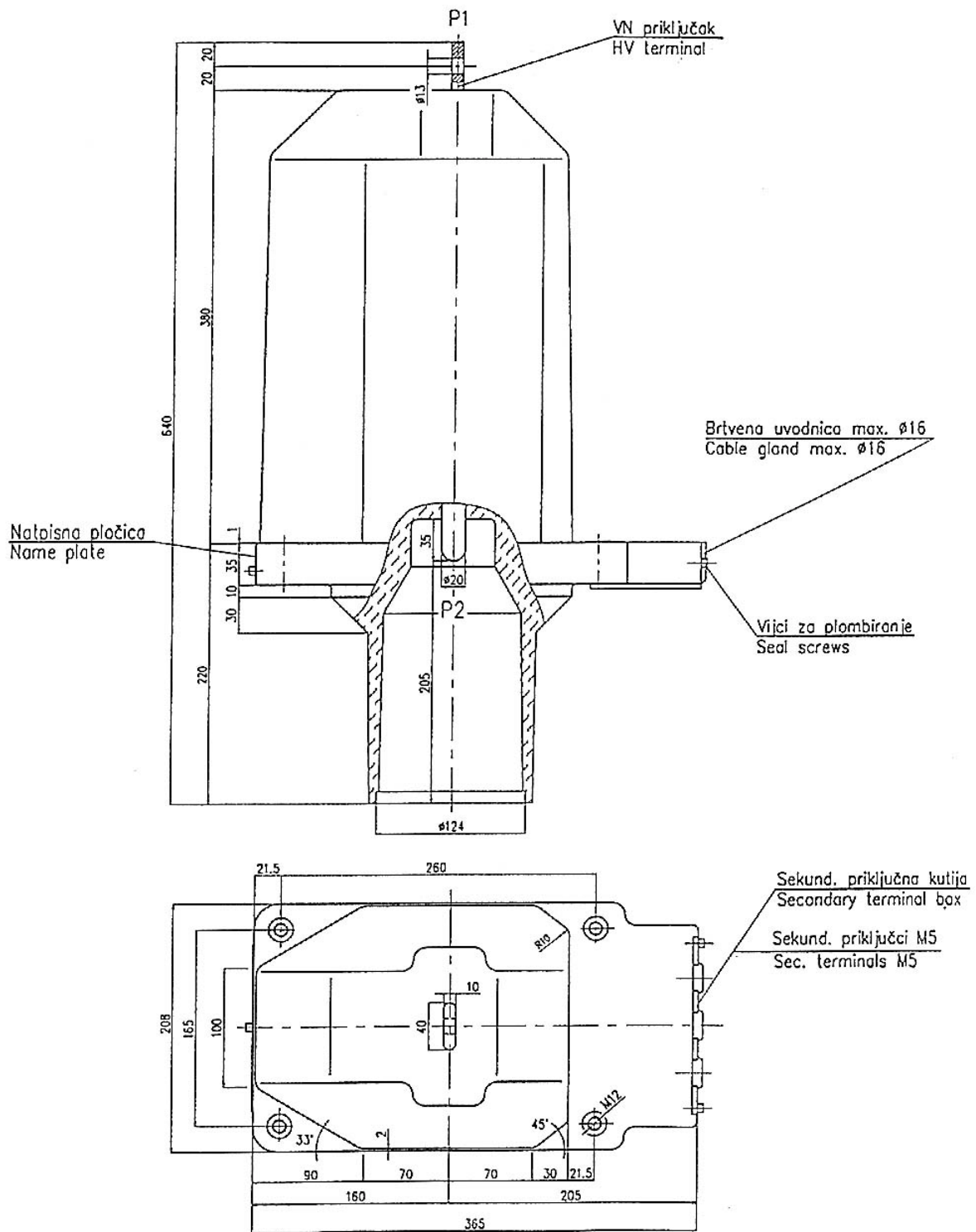

Slika 3

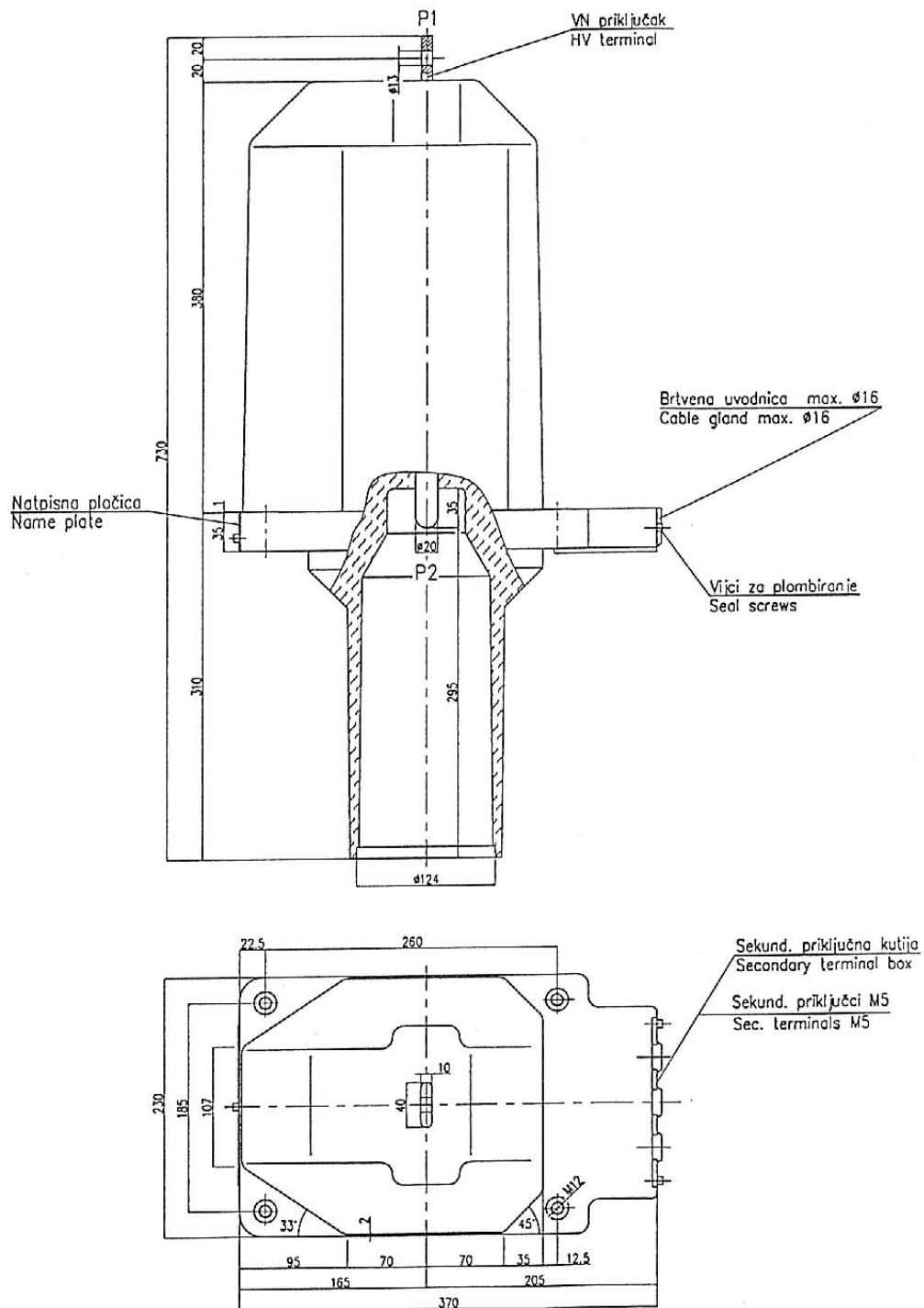

Slika 4



|                       |                      |           |                      |                      |                      |                 |                      |                      |    |                      |
|-----------------------|----------------------|-----------|----------------------|----------------------|----------------------|-----------------|----------------------|----------------------|----|----------------------|
| <b>KONČAR</b>         |                      | $I_{1th}$ | <input type="text"/> | A                    | <input type="text"/> | A               | Ext.                 | <input type="text"/> | %  |                      |
| STRUJNI TRANSFORMATOR |                      | Br        | <input type="text"/> | 1S                   | <input type="text"/> | VA              | kl                   | <input type="text"/> |    |                      |
| • Tip                 | <input type="text"/> | Sl. ozn.  | <input type="text"/> | 2S                   | <input type="text"/> | VA              | kl                   | <input type="text"/> | •  |                      |
| <input type="text"/>  | kV                   | f         | <input type="text"/> | Hz                   | ⊕                    | 3S              | <input type="text"/> | VA                   | kl | <input type="text"/> |
| $I_{th}/I_{dyn}$      | <input type="text"/> | kA        | Masa                 | <input type="text"/> | kg                   | Made in Croatia | kl. izol.            | <input type="text"/> | B  |                      |

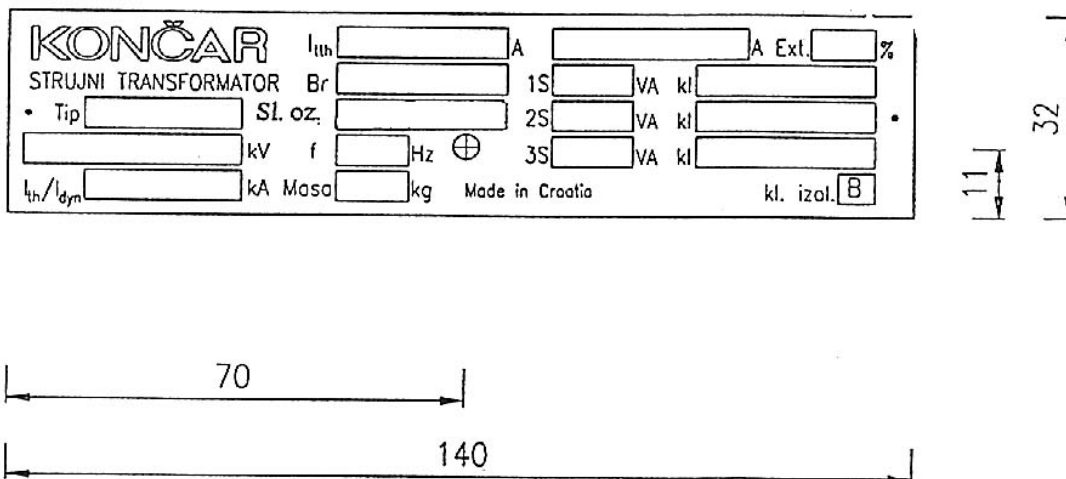

Podloga svjetlo sive boje, a gravura crne boje.

Pločicu izraditi postupkom graviranja.

Na mjestu označenom s "⊕" napraviti provrt  $\varnothing 4$ .

Slika 5